ミィルン

再见…

阿努比斯的招式让敌人全灭了吗…

愤怒魔王地下城外的荒野

你那张脸好像很想吐槽呢，艾夏

…啊啊

那家伙做得太过火了…真是的…！

第141話

ッ!!?

逼近神之领域的力量…!!

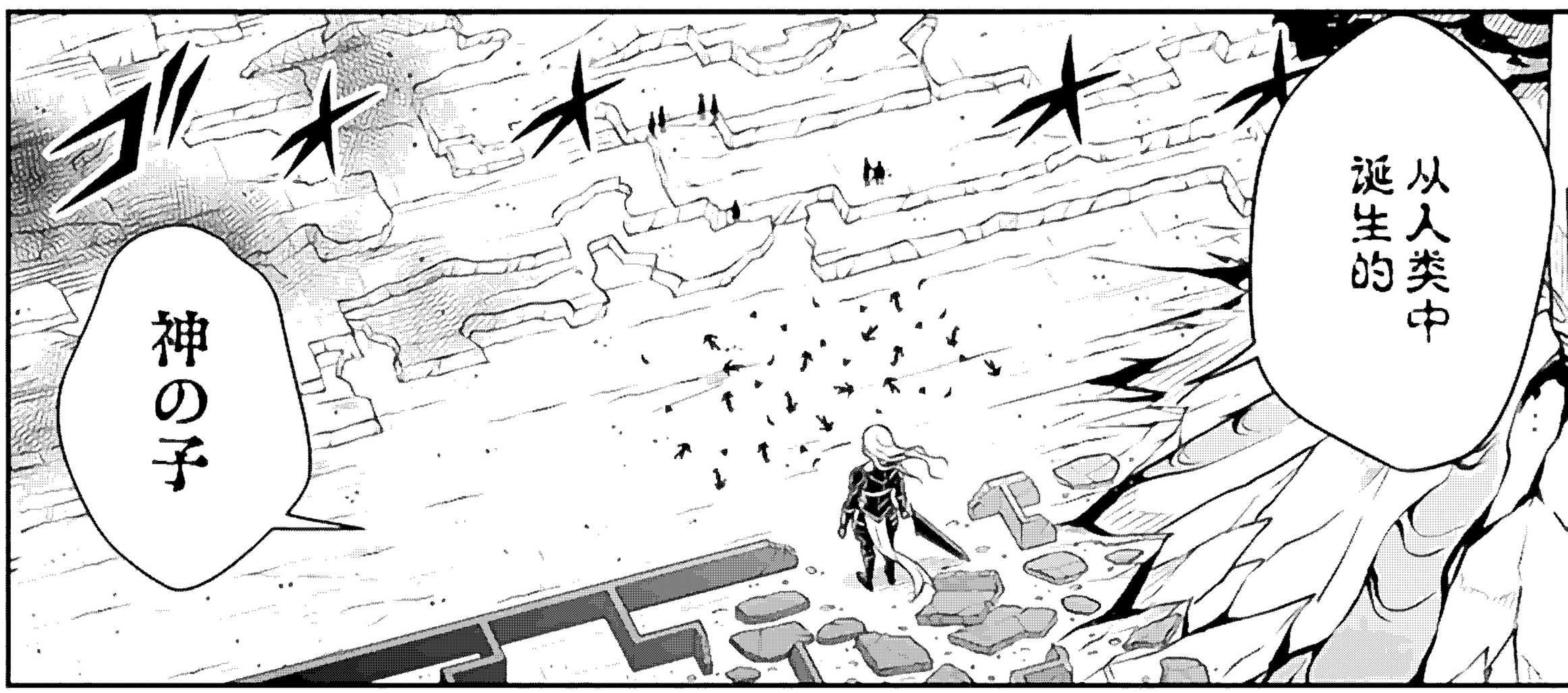
从人类中诞生的
神の子

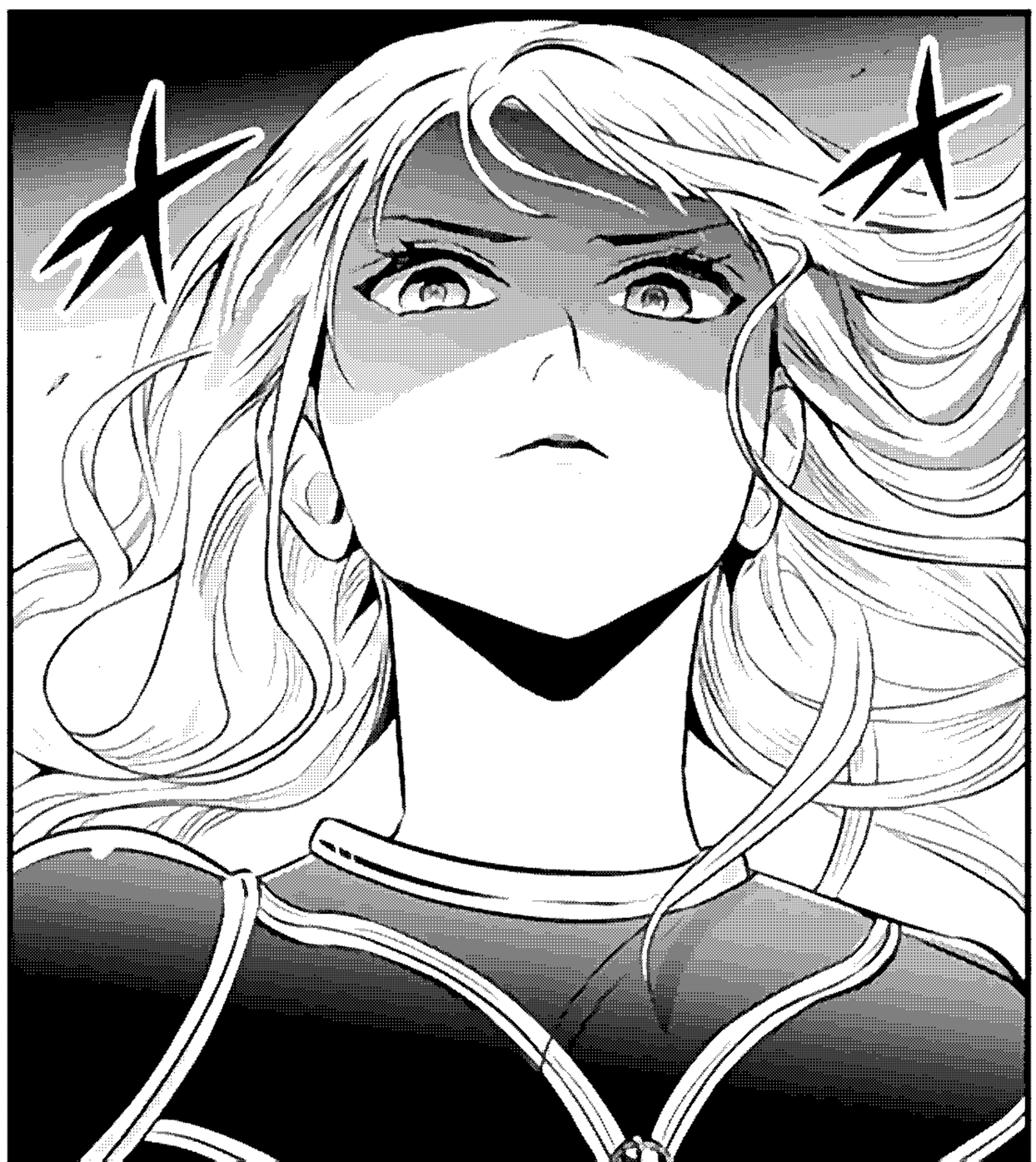

既然如此……!!

就承受我们的愤怒——

试试看吧!!

装备复活了！
要来了！

ドン

……？

ゴゴゴゴ

ア

不在…！

《女帝の覇気》

《神毒》！

《暗黒断》!!

呀哈~~~~ッ!!
!

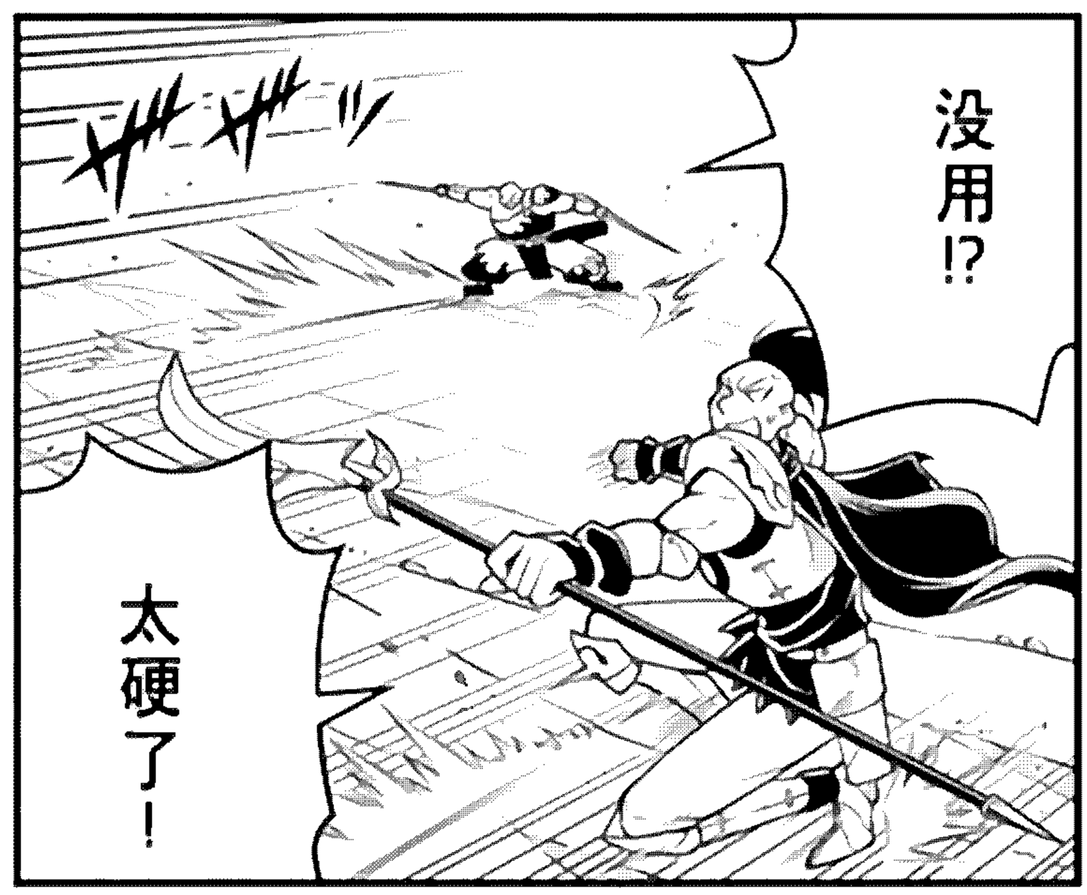
没用!?
太硬了!

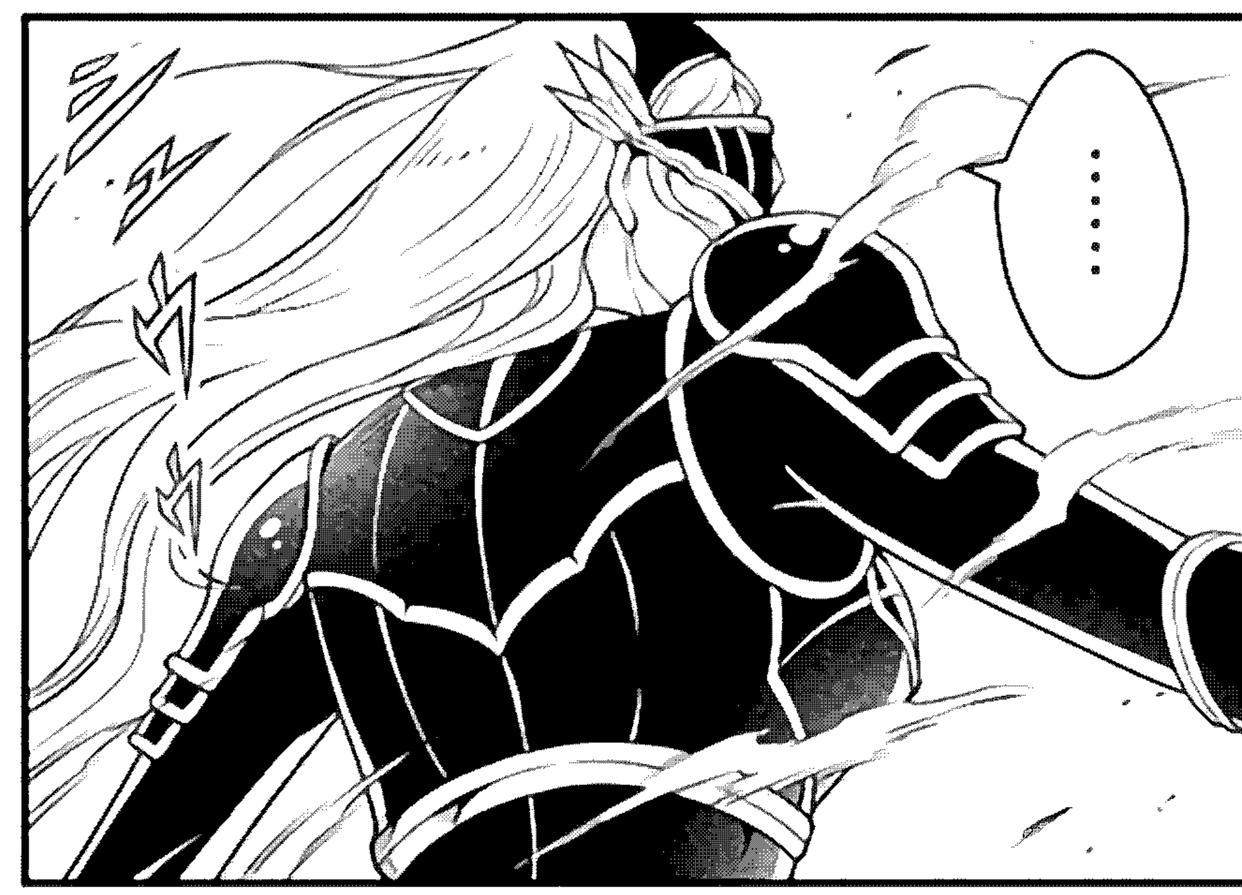
……

転移魔法か…!

躲开了我刚才的攻击…?

《飛燕一閃》!!

避开了卡尔纳哥的剑!?
吾乃外神之盾众神之骑士
数亿战场上的战斗经验跨越亿万战场——
虽是不败…不是无名之身
吾之力绝无虚假!!
你在奇怪的地方很诚实呢
…女神斯法尔
教会规定的骑士守护神

虽然是连神明都认可的强者，但是，

为什么会常败给比自己弱的人，看来是真的呢？

…没错，我终究是那碎片

那碎片

被视为仇敌的敌人支配、操控…

连同被巴丝特寄托的愤怒一起

只是被允许的、只会狂暴的暴力

虽然并非本意，但因为被《怠惰》施加了束缚——

我无法留情

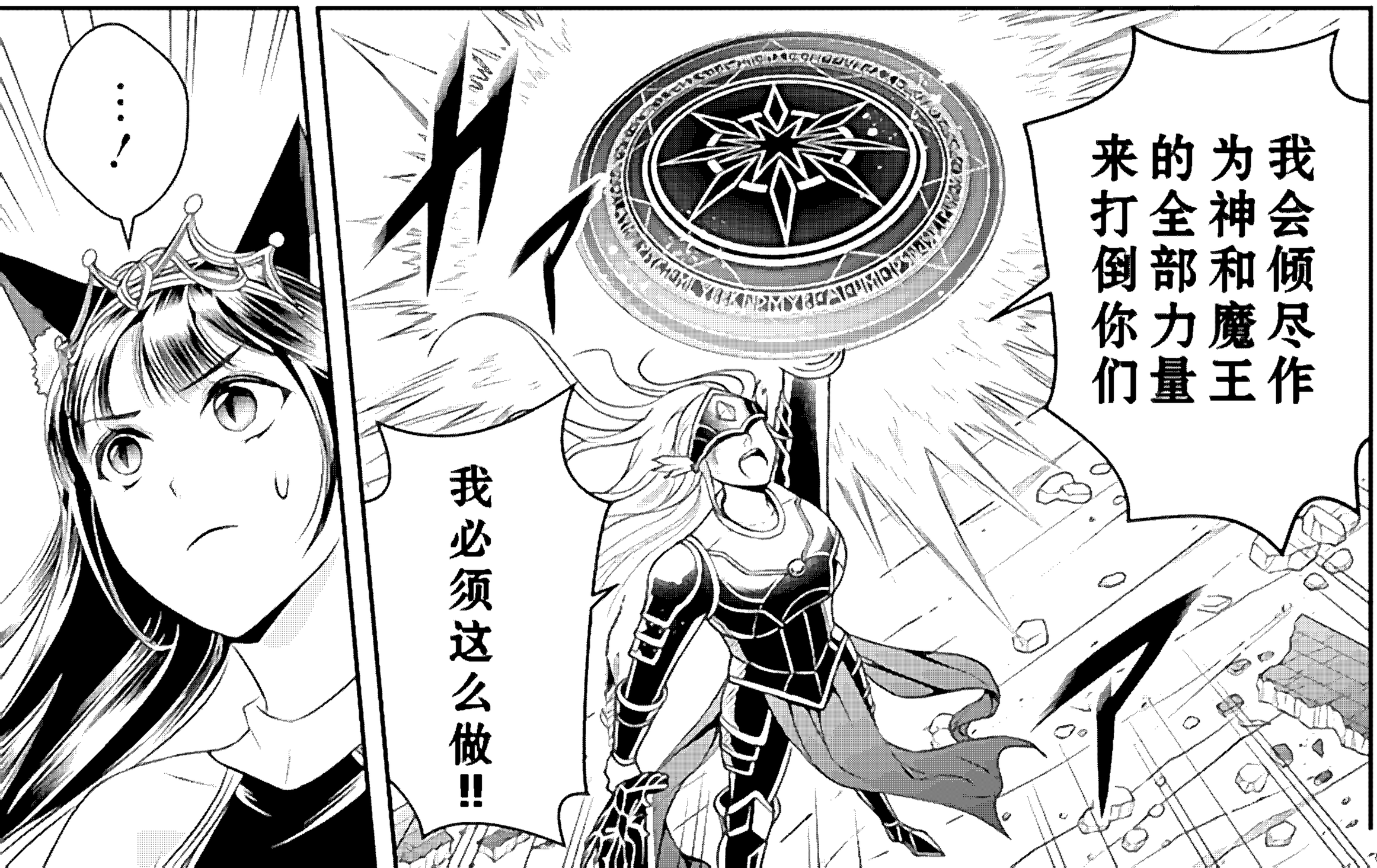

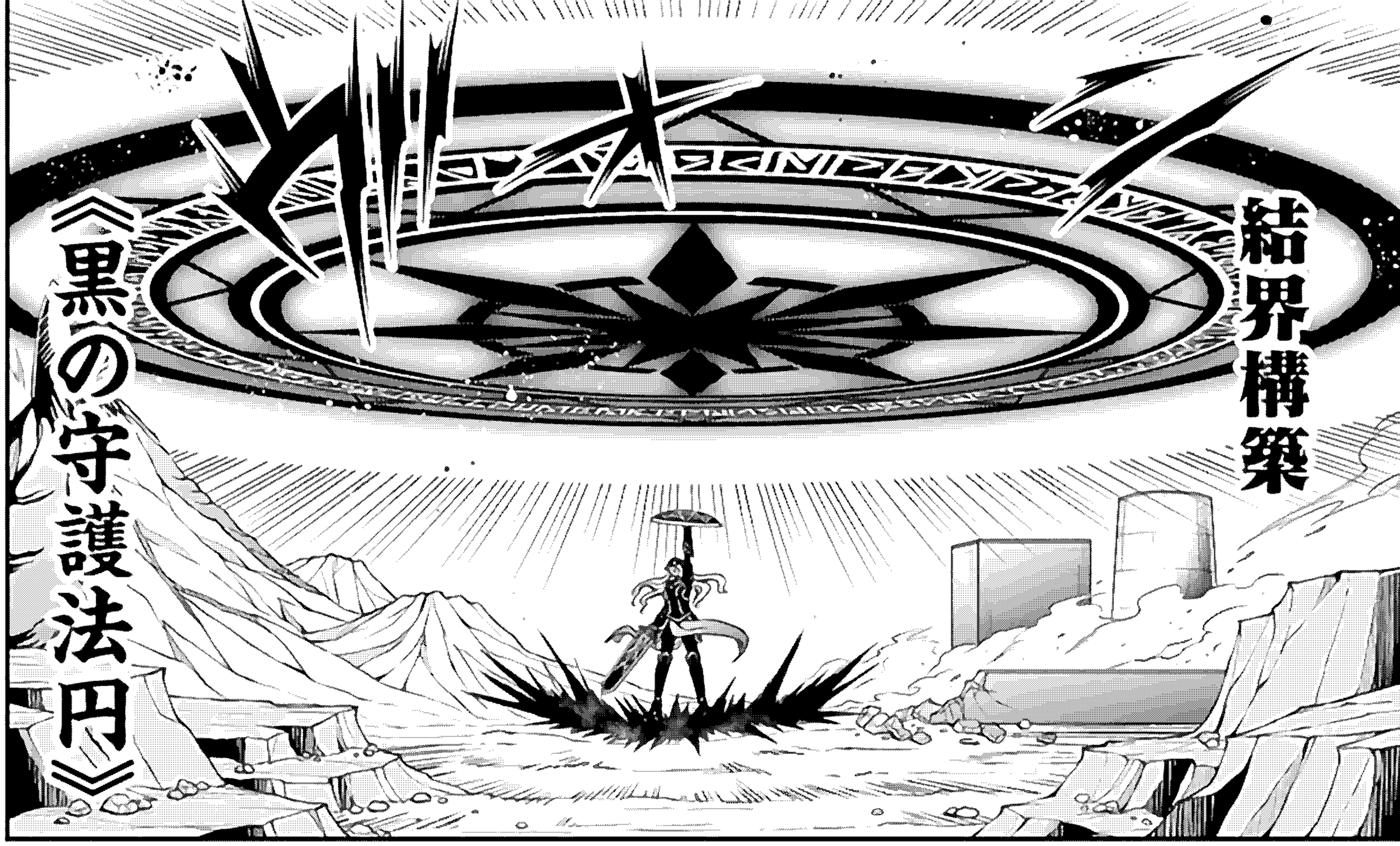
《黑の守護法円》
結界構築

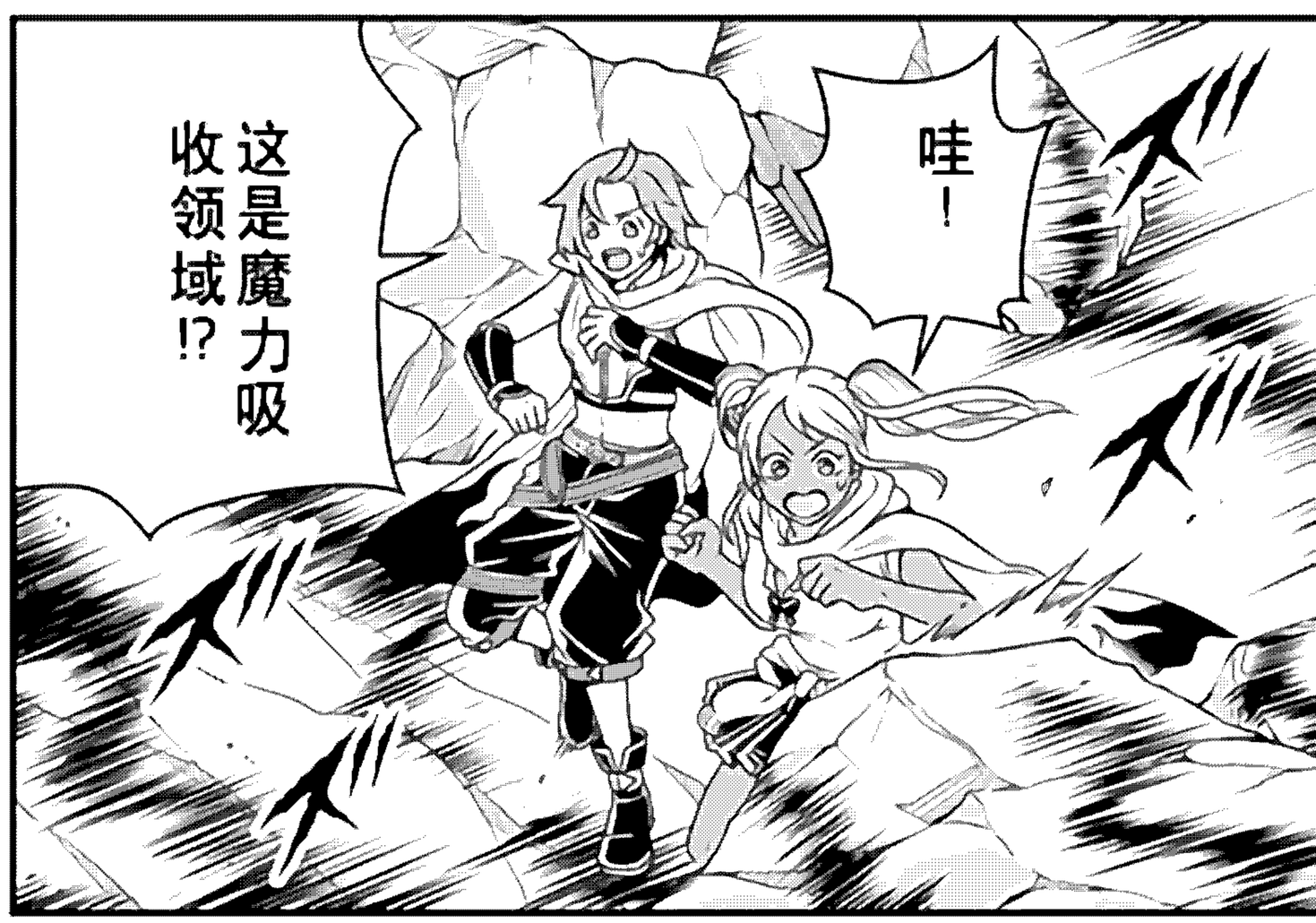
哇！
这是魔力吸收领域!?

虽然不是不能使用魔法，但是……
就像杯水车薪呢

按照《作战计划》进行！
卡尔纳君！

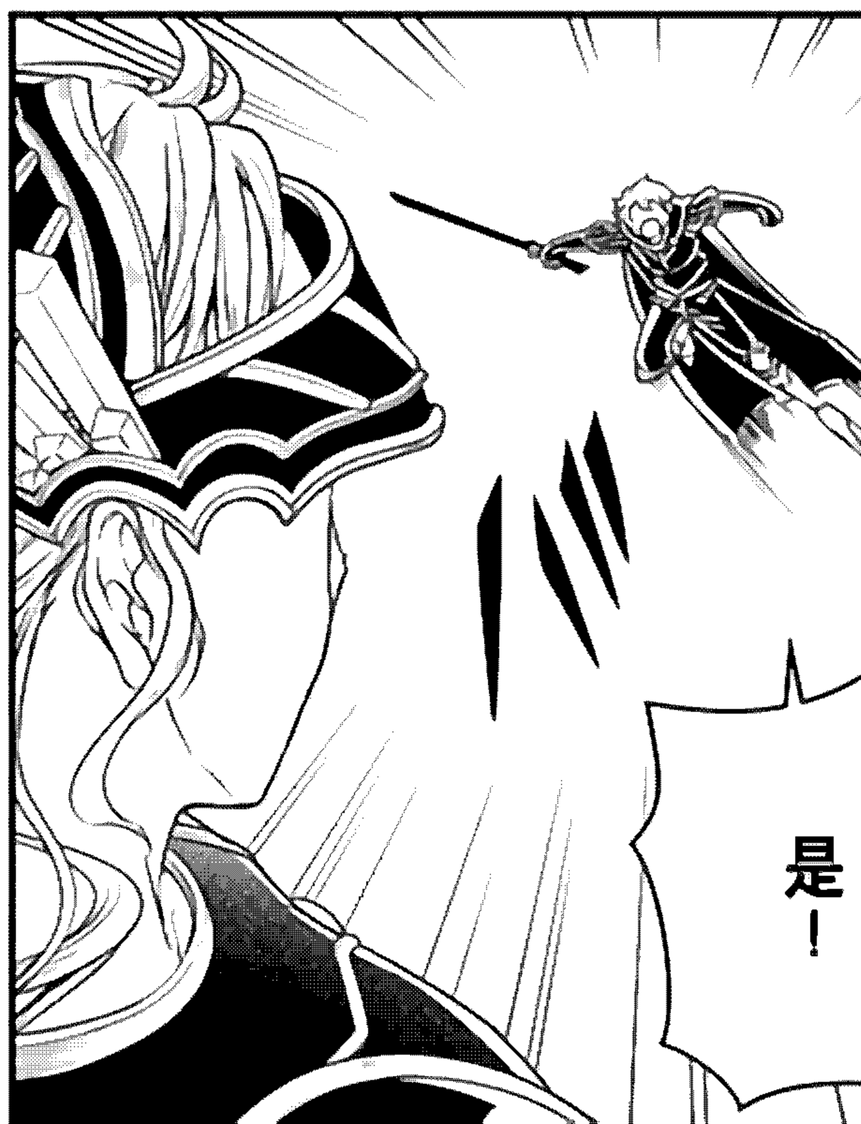
是！

这股魔力是……？
你在想什么？
没有切断对神明的魔力供给!?
这样的话，你会被夺走大量的魔力
连身体强化以上的魔法都办不到……！

爷爷们
正在为了守护魔王领地而战斗
这是为了那个而供给的魔力
安全第一
所以不能切断
在我的守护法圆中，你竟然将所有魔力，
用于维持神明的现界……！

即使如此，你还要逼近我吗？

人类种的怪物！

可怕的雏鸟啊!!

滅印《憤怒の魔王》

デザイン：おおみね